



# Jornal do SETH

## SÃO JOSÉ DO RIO PRETO E REGIÃO



Boletim Informativo do Sindicato SETH | Presidente: Sergio da Silva Paranhos | Abril de 2026

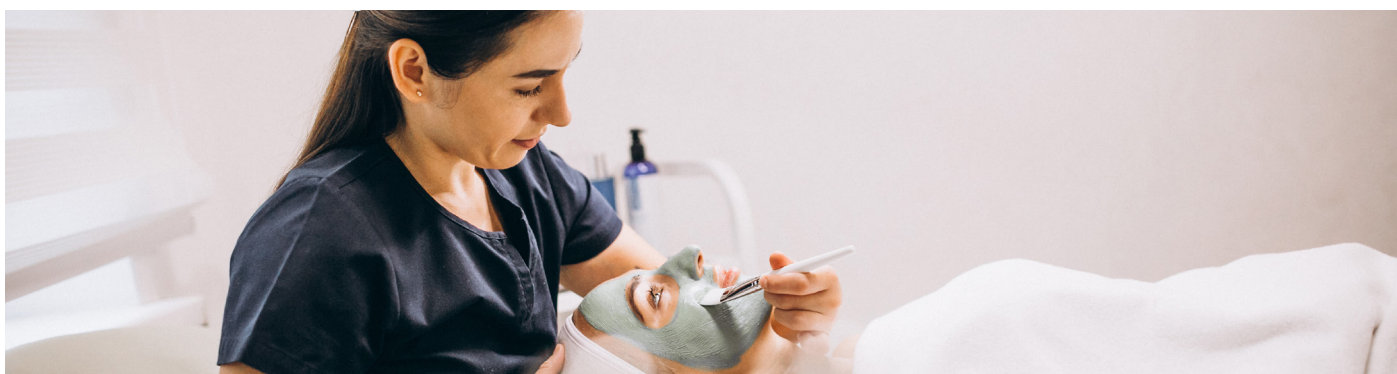

## SINDICATO SETH ANUNCIA REAJUSTE PARA TRABALHADORES EM ESTÉTICA E COSMETOLOGIA

Com apoio da Federação dos Empregados em Turismo e Hospitalidade do Estado de São Paulo (FETHESP), o Sindicato SETH firmou a Convenção Coletiva 2026 dos trabalhadores em empresas e clínicas de estética e cosmetologia de São José do Rio Preto e região.

A partir de 1º de janeiro de 2026, os empregados que recebem salários maiores do que os Pisos Salariais, terão um reajuste de 5%.

A partir de 1º de abril de 2026, as empresas NÃO enquadradas no REPIS (Regime Especial de Piso Salarial), deverão conceder mais

um reajuste de 3% aos trabalhadores que recebem salários maiores do que os Pisos Salariais, totalizando 8% de reajuste salarial.

O índice negociado supera a inflação do período, que ficou acumulada em 3,9%, segundo o INPC. Veja os novos valores a seguir.

### PISOS SALARIAIS (A PARTIR DE JANEIRO/2026)

FUNÇÕES	REGIME ESPECIAL	REGIME GERAL
Auxiliar em Estética e Consultores de Beleza	R\$ 1.829,00	R\$ 2.283,00
Micropigmentador(a) e Tatuador(a)	R\$ 1.854,00	R\$ 2.351,00
Recepcionista e Auxiliar Administrativo	R\$ 1.856,00	R\$ 2.352,00
Depiladores e Maquiladores	R\$ 1.920,00	R\$ 2.433,00
Técnica em Estética e Massoterapeutas	R\$ 1.980,00	R\$ 2.509,00
Podóloga(o)	R\$ 2.050,00	R\$ 2.581,00
Esteticista e/ou Cosmetólogo	R\$ 2.300,00	R\$ 2.857,00
DermoEsteticista Especialista	R\$ 2.420,00	R\$ 2.974,00
Esteticista e/ou Cosmetólogo Responsável Técnico	R\$ 3.500,00	R\$ 4.164,00
Demais Empregados(as)	R\$ 1.824,00	R\$ 2.210,76

**Obs.:** Para poder aderir ao Regime Especial de Pisos Salariais (REPIS), a empresa precisa ter **autorização expressa** dos sindicatos profissional e patronal.

## PALAVRA DOS PRESIDENTES: AVANÇO REAL PARA A CATEGORIA

Concluimos mais uma importante negociação coletiva para os trabalhadores e trabalhadoras das empresas e clínicas de estética e cosmetologia de Rio Preto e região. Foi um processo difícil, iniciado ainda no final do ano passado, mas que terminou com resultados positivos para a categoria.

Garantimos um reajuste salarial que supera a inflação do período e assegura não apenas a reposição das perdas, mas também ganho real para os profissionais do setor.

Também conquistamos aumento no valor da cesta básica e mantivemos todos os direitos previstos na convenção coletiva anterior.

Outro ponto importante é a atualização do benefício social da categoria, que garante aos trabalhadores acesso a telemedicina, seguro de vida e assistências importantes para o dia a dia das famílias.

Esse resultado só foi possível graças à mobilização e ao apoio da FETHESP nas negociações. Seguimos firmes na defesa dos direitos e na valorização dos profissionais da estética e cosmetologia.



Sergio Paranhos, presidente do SETH



Rogério Gomes, presidente da FETHESP

## Confira mais direitos assegurados aos trabalhadores pela Convenção Coletiva firmada pelo Sindicato SETH



### Vale compra / Cesta básica

Todos os empregados, exceto aqueles que exercem as funções de Esteticista e/ou Cosmetólogo, DermoEsteticista e Responsáveis Técnicos, têm direito ao Cartão Vale Compra / Cesta Básica, que deverá ser concedido até o dia 10 de cada mês. A partir de janeiro/2026, esse benefício terá o valor de **R\$ 210,00** nas empresas enquadradas no REPIS. Já nas empresas NÃO enquadradas no REPIS, o valor é de **R\$ 295,00**.



### Biênio / Triênio

Os empregados deverão receber **5%** calculado sobre o Piso Salarial para cada 2 anos (biênio) trabalhados na mesma empresa, limitado ao máximo de 3 biênios (6 anos). **Atenção:** Os trabalhadores admitidos a partir de 01/01/2019, somente terão direito ao benefício de **TRIÊNIO**, ou seja, será concedido adicional de **5%** para cada 3 anos prestados pelo empregado ao mesmo empregador, limitado ao máximo de 3 triênios (9 anos).



### Auxílio Qualificação

Empregados em formação de qualificação ou graduação superior e com mais de 2 anos de trabalho contínuo na mesma empresa devem receber auxílio de 20% sobre o valor da mensalidade do curso, desde que o mesmo seja no ramo da estética.



### Auxílio Creche

Empregadores que não possuem creches pagarão auxílio-creche de 20% do piso da categoria, por mês e por filho de até 6 anos, até o máximo 2 filhos, desde que o empregado comprove, através de documento do Órgão Público, falta de vaga pública.



## BAIXE O APLICATIVO DO SINDICATO SETH!

Tenha o SETH na palma da mão!

- Convenções Coletivas
- Benefícios e Serviços
- Notícias e Informativos
- Ações Sociais e Sindicais
- Vídeos e Imagens
- Contato e Redes Sociais



DISPONÍVEL NO Google Play

Disponível na App Store

# Saiba mais sobre a cláusula do Benefício Telemedicina, que também garante coberturas securitárias

A Convenção Coletiva garante aos trabalhadores o benefício de Telemedicina, oferecendo acesso a serviços de saúde voltados para casos de baixa complexidade, que não apresentem risco imediato à vida do paciente.

A assistência médica gratuita funciona 24 horas por dia, 7 dias por semana, por meio de telemedicina com Clínico Geral, além de consultas por agendamento nas especialidades de Cardiologia, Dermatologia, Endocrinologia, Geriatria, Ginecologia, Neurologia, Pediatria, Psiquiatria, Ortopedia, Otorrinolaringologia e Urologia.



O benefício é custeado integralmente pelo empregador, sendo proibido descontar do trabalhador.

Para saber mais sobre o funcionamento do benefício e como utilizá-lo, os trabalhadores podem

entrar em contato com a gestora pelo **telefone (11) 2284-3440 ou WhatsApp (11) 96192-2344.**

Além da Telemedicina, a cláusula também garante as coberturas securitárias abaixo.



## Seguro de Vida

Garante ao(s) beneficiário(s) uma indenização, caso ocorra a morte do segurado principal por causas naturais ou acidentais no valor de R\$ 10.000,00.



## Auxílio Funeral

Garante ao(s) beneficiário(s), em caso de morte do titular, uma indenização, adicional ao capital segurado estabelecido para a Garantia Básica, de R\$ 5.500,00.



## Cesta Básica (Cartão)

Garante ao beneficiário, na hipótese de falecimento do titular, o envio de um cartão que será carregado com o valor de R\$ 160,00, durante um período de 6 meses.



## Kit Natalidade

Garante ao segurado principal, quando do nascimento de seu(s) filho(s), o recebimento de uma cesta de utensílios para mães e bebês, no valor de R\$ 600,00.



## Invalidez Permanente

Garante ao segurado principal o pagamento de uma indenização relativa à perda, à redução ou à impotência funcional definitiva, total ou parcial, de um membro ou órgão, por lesão física, causada por acidente pessoal coberto, no valor de R\$ 10.000,00.



## Clube Farmácia e descontos

Descontos em redes credenciadas: 20% a 70% na compra de medicamentos; 20% a 50% em exames e procedimentos; Consultas presenciais ao custo de R\$ 50,00; Clube de Vantagens com descontos em diversos segmentos: restaurantes, cinemas, comércio, lazer, etc.

## Convenção Coletiva garante plataforma digital para avaliação de riscos psicossociais nas empresas

Por meio da mesma cláusula, a gestora dos benefícios homologada pela Convenção Coletiva disponibiliza uma plataforma digital para avaliação de riscos psicossociais no ambiente de trabalho.

A ferramenta permite avaliar, mapear e acompanhar fatores de risco psicossociais, contribuindo



para a melhoria das condições de trabalho e da qualidade de vida dos empregados.

O sistema também possibilita a consolidação de dados técnicos, auxiliando as empresas na adoção de medidas preventivas e corretivas e no acompanhamento coletivo da saúde mental dos trabalhadores.

# FIQUE SÓCIO DO SETH E UTILIZE NOSSOS BENEFÍCIOS!

## CLUBE DE CAMPO SETH É O LOCAL IDEAL PARA SEU LAZER E DESCANSO



O clube conta com dois mini campos de futebol, quadra poliesportiva, vestiários, piscinas adulto e infantil, quiosques com churrasqueira, playground, lanchonete, amplo salão de festas, tudo isso em meio a uma bela área verde. Aponte a câmera do seu celular para o QR Code para saber mais!

## CONHEÇA NOSSAS COLÔNIAS DE FÉRIAS:



**BERTIOGA**



**CARAGUATUBA**



**PRAIA GRANDE 1**



**PRAIA GRANDE 2**



**AVARÉ**

Reservas e informações com o SETH, pelo telefone (17) 3203-0077 ou WhatsApp (17) 99113-4760



Desconto no Senac Rio Preto de 20% em cursos e atividades educacionais (presencial e EAD)



Descontos na hospedagem nos 2 resorts (Hot Beach e Celebration) e no ingresso do parque aquático.



**FACULDADE INVICTUS**

Até 50% off em cursos de graduação EAD e pós-graduação digital. Polo UniFECAF Rio Preto. (17) 98179-0569



Medicamentos e outros produtos a preço de custo. Rua Tiradentes, 2.534 - SJ Rio Preto. (17) 3214-9325



Elisandra Psicóloga. Desconto em sessões de terapia presenciais e online. (17) 99648-1164



Desconto especial para associados ao SETH na adesão a plano de saúde. (17) 3214-6499

### ATENDIMENTO JURÍDICO TRABALHISTA

Terça, quarta e quinta-feira, das 14h às 17h30, no sindicato.

#### Necessário marcar horário:

Tel.: (17) 3203-0077

WhatsApp: (17) 99113-4760

### SALÃO DE BELEZA

Associado(a) OU dependente tem direito a um corte de cabelo OU a fazer pé e mão, gratuitamente, limitado a 01 (uma) vez por mês.

Rua Conselheiro Saraiva, 101 - São José do Rio Preto/SP

### SISNATUR - VIAGENS E LAZER COM DESCONTO

Descontos de 10% a 25% em viagens, turismo, hospedagens, cinemas e parques de diversões.

Faça sua reserva pelo site:  
[www.sisnatur.com.br](http://www.sisnatur.com.br)



Descontos para associados e dependentes variam de 10% a 25%. Válido nas unidades ao lado.

### São José do Rio Preto:

Rua Voluntários de São Paulo, 3877  
Rua Mar. Deodoro da Fonseca, 2943  
Rua Bernardino de Campos, 3122  
Rua Prudente de Moraes, 2966

#### • Votuporanga:

Rua Amazonas, 3479



15% de desconto (não cumulativo)  
Rua Ondina, 440 - SJ Rio Preto  
Tel./WhatsApp: (17) 98219-2909

Jornal do SETH - Sindicato dos Empregados em Turismo e Hospitalidade de São José do Rio Preto e Região

Presidente: Sergio da Silva Paranhos | Jornalista responsável: Leonardo Lelis (MTB 56291SP)

Sede Social: Rua Conselheiro Saraiva, 317 - Vila Ercília, São José do Rio Preto/SP - CEP 15013-090

Site: [www.sindicatoseth.com.br](http://www.sindicatoseth.com.br) | Tel.: (17) 3203-0077 | WhatsApp: (17) 99113-4760 | Siga-nos: /Sindicato SETH